



Beteiligungsbericht der Gemeinde Senden

2015



Vorbemerkung

Der Beteiligungsbericht der Gemeinde Senden für das Jahr 2015 ist erstellt und liegt jetzt zum 18. Mal vor.

Gem. § 117 Abs. 1 GO NRW sind alle Kommunen in Nordrhein-Westfalen verpflichtet, einen Beteiligungsbericht zu erstellen und jährlich fortzuschreiben, in dem ihre wirtschaftliche und nichtwirtschaftliche Betätigung zu erläutern ist. In diesem Bericht werden alle Unternehmen und Einrichtungen des privaten Rechts dargestellt. Nach § 117 Abs. 2 GO NRW ist dieser Bericht dem Rat sowie den Einwohnerinnen und Einwohnern zur Kenntnis zu bringen.

Der Beteiligungsbericht soll sachgerechte Informationen über die Beteiligungen der Gemeinde an Unternehmen und Einrichtungen in der Rechtsform des privaten Rechts liefern. Dem Rat sowie der Einwohnerschaft werden die Beteiligungen sowie ihre Struktur aufgezeigt. Durch den Beteiligungsbericht wird ersichtlich, dass die Aktivitäten der Gemeinde sich nicht nur auf die eigentliche Kernverwaltung beschränken. Sie ist vielmehr auch durch verschiedene Beteiligungen an Unternehmen und Einrichtungen gekennzeichnet.

Dieser Beteiligungsbericht der Gemeinde Senden basiert auf den Jahresabschlüssen der Unternehmen des Geschäftsjahres **2014**.

Senden, im Juni 2016



Täger

Bürgermeister

I. Überblick über die Beteiligungen der Gemeinde Senden

Die Gemeinde Senden ist zum 01.01.2015 an sechs Unternehmen beteiligt. Von diesen Unternehmen werden

4 als GmbH

1 als KG und

1 als Genossenschaft geführt.

Im Einzelnen handelt es sich um:

1. wfc Wirtschaftsförderung Kreis Coesfeld GmbH
2. Volksbank Senden eG
3. Netzgesellschaft Senden mbH
4. Münsterland Infrastruktur Verwaltungsgesellschaft mbH
5. Münsterland Infrastruktur Holding GmbH & Co. KG
6. Regionale 2016 Agentur GmbH

Die nachstehende Grafik zeigt die Beteiligungen der Gemeinde Senden im Verhältnis der tatsächlichen Einlagen untereinander:

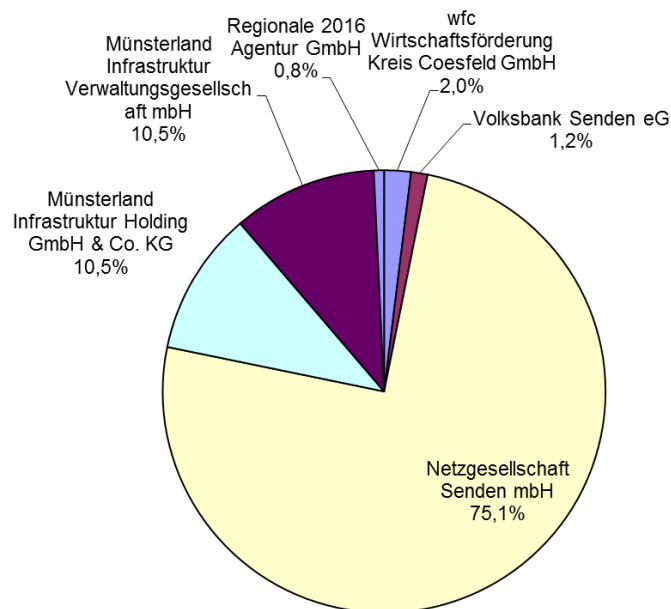

Gemeinde Senden – beteiligte Unternehmen

Gemeinde Senden					
<p>wfc Wirtschaftsförderung Kreis Coesfeld GmbH</p> <p>Geschäftsführer: Dr. Jürgen Grüner</p> <p>Stammkapital: 104.000 €</p> <p>Anteil der Gemeinde Senden: 650,- € = 0,63 %</p>	<p>Volksbank Senden eG</p> <p>Vorstand: Jörg Rottmann, Selm Reinhard Böcker, Senden</p> <p>Geschäftsanteile: 1.493.364,79 €</p> <p>2 Anteile der Gemeinde Senden: 400,- € = 0,03 %</p>	<p>Netzgesellschaft Senden mbH</p> <p>Geschäftsführer: Walter Hauschopp</p> <p>Stammkapital: 25.000,- €</p> <p>Anteil der Gemeinde Senden: 25.000,- € = 100 %</p>	<p>Münsterland Infrastruktur Verwaltungsgesellschaft mbH</p> <p>Geschäftsführer: Josef Dagge</p> <p>Stammkapital: 28.000,- €</p> <p>Anteil der Gemeinde Senden: 3.500,- € = 12,5 %</p>	<p>Münsterland Infrastruktur Holding GmbH & Co. KG</p> <p>Geschäftsführer: Münsterland Infrastruktur Verwaltungsgesellschaft mbH, vertreten durch Geschäftsführer Josef Dagge</p> <p>Stammkapital: 28.000,- €</p> <p>Anteil der Gemeinde Senden: 3.500,- € = 12,5 %</p>	<p>Regionale 2016 Agentur GmbH</p> <p>Geschäftsführerin: Uta Schneider</p> <p>Stammkapital: 31.250 €</p> <p>Anteil der Gemeinde Senden: 250,- € = 0,8 %</p>

II. Darstellung der einzelnen Unternehmen

1. wfc Wirtschaftsförderung Kreis Coesfeld GmbH

Sitz der Gesellschaft:

Bahnhofstraße 22 – 24, 48249 Dülmen
Tel. 02594/782400

Öffentlicher Zweck:

Gegenstand des Unternehmens ist die Verbesserung der sozialen und wirtschaftlichen Struktur des Kreises Coesfeld sowie seiner Städte und Gemeinden durch die Förderung des Wirtschaftslebens.

Vornehmlicher Gesellschaftszweck ist die Förderung

- a) der vorhandenen Gewerbe- und Industriebetriebe sowie der Fremdenverkehrseinrichtungen,
- b) der Ansiedlung von Gewerbe und Industrie sowie Fremdenverkehrseinrichtungen.

Stammkapital:

Das Stammkapital der GmbH beträgt:	104.000 €	
Anteil der Gemeinde Senden	650,00 €	= 0,63 %

Organe der Gesellschaft:

Die Organe der Gesellschaft sind die Gesellschafterversammlung, der Aufsichtsrat und die Geschäftsführung.

Geschäftsführer:

Herr Dr. Jürgen Grüner

Vertreter der Gemeinde:

In der Gesellschafterversammlung :

- | | |
|--|-----------------------------|
| - Stimmberechtigter Vertreter;
(ab Oktober 2015 | BM Holz
BM Träger) |
| - Vertreter mit beratender Stimme: | RM Gebauer u.
RM Peltzer |

2. Volksbank Senden eG

Sitz der Gesellschaft:

Eintrachtstraße 5, 48308 Senden
Tel. 02597/9110

Zweck:

Betreiben von üblichen Bankgeschäften, wie z.B. Führen von Kundenkonten, Herausgabe von Krediten usw.

Geschäftsanteile am 31.12.2014:

Die Genossenschaft hat 3.563 Mitglieder
mit 8.198 Anteilen (je bis zu 200,00 €): 1.493.364,79 €
 2 Anteile der Gemeinde: 400,00 € = 0,03 %

Die Haftsumme der Genossen betrug am 31.12.2014 1.639.600,00 €.

Organe der Genossenschaft

Organe der Genossenschaft sind der Vorstand, der Aufsichtsrat und die Vertreterversammlung. Hauptamtliche Vorstandsmitglieder sind:

Herr Jörg Rottmann, Selm
Herr Reinhard Böcker, Senden

3. Netzgesellschaft Senden mbH

Sitz der Gesellschaft:

Münsterstr. 30, 48308 Senden
Tel. 02597/6990

Gründung der Gesellschaft:

April 2008

Öffentlicher Zweck:

Gegenstand des Unternehmens ist der Betrieb, die Unterhaltung und Entscheidung über den Ausbau der örtlichen Verteilungsanlagen für Elektrizität und Gas einschließlich der Wahrnehmung aller dazugehörigen Aufgaben und Dienstleistungen.

Stammkapital:

Das Stammkapital der GmbH beträgt:	25.000 €	
Anteil der Gemeinde Senden	25.000 €	= 100,00 %
Nicht rückzahlbare Kapitaleinlage	30.000 €	(2011)
	30.000 €	(2013)

Organe der Gesellschaft:

Die Organe der Gesellschaft sind die Gesellschafterversammlung und die Geschäftsführung.

Geschäftsführer:

Herr Walter Hauschopp, Senden

Vertreter der Gemeinde:

In der Gesellschafterversammlung:

- BM Holz (ab Oktober 2015 BM Träger)
- RM Hues
- RM Gebauer
- RM Mondwurf
- RM Rieger, L.
- RM Schütte
- RM Lonz
- RM Peltzer
- RM Scholz
- RM Hashemian
- RM Kasten (beratende Stimme)

3.1 Beteiligungen der Netzgesellschaft Senden mbH

- Gründung der Münsterland Netz Verwaltungsgesellschaft mbH durch die Netzgesellschaften, Gründung: Mai 2009
- Errichtung der Münsterland Netzgesellschaft mbH & Co. KG durch die beteiligten Netzgesellschaften sowie die Münsterland Netz-Verwaltungsgesellschaft mbH, Gründung, Mai 2009

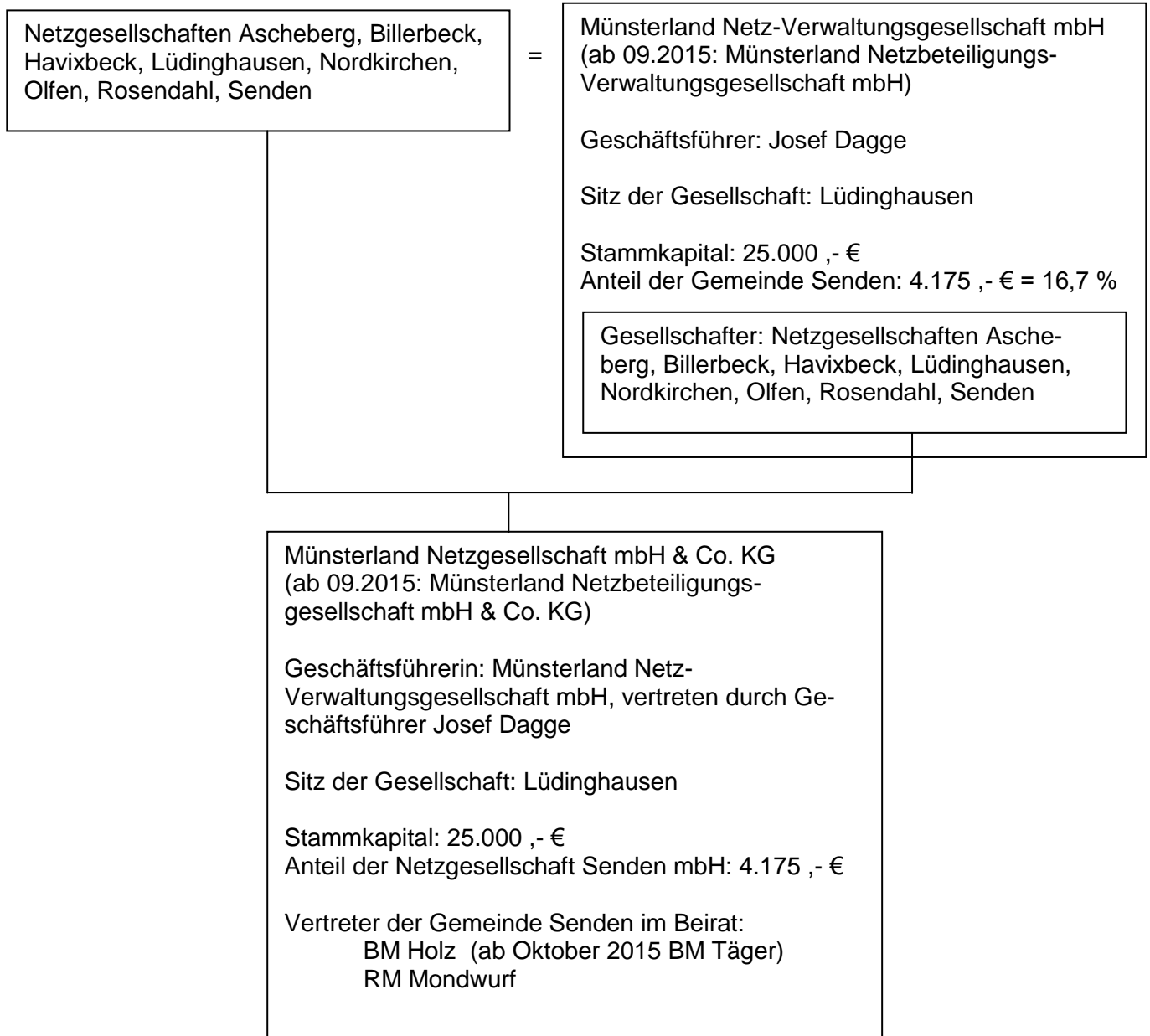

4. Münsterland Infrastruktur Verwaltungsgesellschaft mbH

Sitz der Gesellschaft:

59348 Lüdinghausen

Gründung der Gesellschaft:

Mai 2009

Öffentlicher Zweck:

Gegenstand des Unternehmens ist die Übernahme der persönlichen Haftung und der Geschäftsführung bei Handelsgesellschaften, insbesondere die Beteiligung als persönlich haftende geschäftsführende Gesellschafterin an der Münsterland Infrastruktur Holding GmbH & Co. KG.

Stammkapital:

Das Stammkapital der GmbH beträgt:	28.000 €	
Anteil der Gemeinde Senden	3.500 €	= 12,50 %

Organe der Gesellschaft:

Die Organe der Gesellschaft sind die Gesellschafterversammlung und die Geschäftsführung.

Geschäftsführer:

Herr Josef Dagge, Müllerstr. 3, 59348 Lüdinghausen

Vertreter der Gemeinde:

In der Gesellschafterversammlung:

bis Oktober 2015, ab Oktober 2015:

- BM Holz BM Träger

5. Münsterland Infrastruktur Holding GmbH & Co. KG

Sitz der Gesellschaft:

59348 Lüdinghausen

Gründung der Gesellschaft:

Mai 2009

Öffentlicher Zweck:

Gegenstand des Unternehmens ist das Halten und Verwalten von Beteiligungen und das Halten von Gesellschaften, deren Unternehmensgegenstand im Zusammenhang mit allen Aufgaben der öffentlichen Daseinsvorsorge stehen, insbesondere im Zusammenhang mit der Versorgung mit Energie sowie mit dem Erwerb, der Verwaltung und der Planung, des Baus und des Betriebs sowie der Errichtung von Strom- und Gasnetzen einschließlich alternativer regenerativer Energietechniken.

Stammkapital:

Das Stammkapital der GmbH beträgt:	28.000 €	
Anteil der Gemeinde Senden	3.500 €	= 12,50 %

Organe der Gesellschaft:

Die Organe der Gesellschaft sind die Gesellschafterversammlung und die Geschäftsführung.

Geschäftsführer (Komplementärin: Münsterland Infrastruktur Verwaltungsgesellschaft mbH):

Herr Josef Dagge, Müllerstr. 3, 59348 Lüdinghausen

Vertreter der Gemeinde:

In der Gesellschafterversammlung:

- BM Holz (ab Oktober 2015: BM Träger)
- RM Mondwurf

Münsterland Infrastruktur Verwaltungsgesellschaft mbH

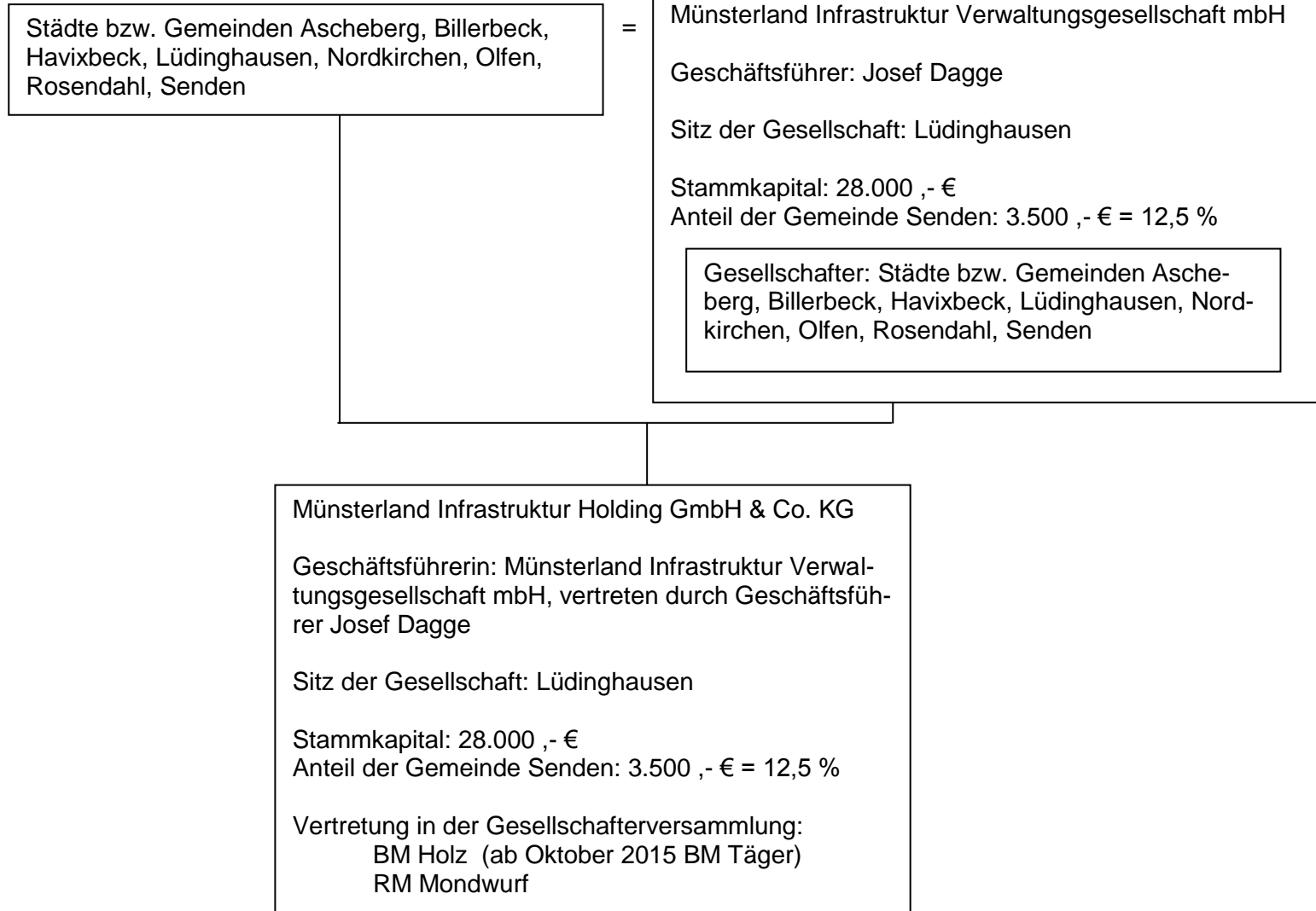

6. Regionale 2016 Agentur GmbH

Sitz der Gesellschaft:

Schlossplatz 4, 46342 Velen

Gründung der Gesellschaft:

September 2009

Öffentlicher Zweck:

Gegenstand der Gesellschaft ist die mit öffentlichen und privaten Akteuren gemeinsame Entwicklung und Umsetzung des regionalen Strukturprogramms „ZukunftsLAND, DIE REGIONALE IM MÜNSTERLAND“, das mit Projekten, Ereignissen und Initiativen zur Stärkung der Wettbewerbstätigkeit und zur Schärfung des regionalen Profils beiträgt.

Stammkapital:

Das Stammkapital der GmbH beträgt:	31.250 €	
Anteil der Gemeinde Senden	250 €	= 0,80 %

Organe der Gesellschaft:

Die Organe der Gesellschaft sind die Gesellschafterversammlung, der Aufsichtsrat, der Lenkungsausschuss und die Geschäftsführung.

Geschäftsführerin:

Frau Uta Schneider, Schlossplatz 4, 46342 Velen

Vertreter der Gemeinde:

In der Gesellschafterversammlung:

bis Oktober 2015, ab Oktober 2015

- BM Holz BM Träger

