



Beteiligungsbericht der Gemeinde Senden

2011



Vorbemerkung

Der Beteiligungsbericht der Gemeinde Senden ist für das Jahr 2011 – Bericht über die wirtschaftlichen Tätigkeiten – erstellt und liegt insgesamt zum 14. Mal vor.

Die Gemeindeordnung für das Land NRW verpflichtet alle Kommunen des Landes, über ihre Beteiligungen an Unternehmen und Einrichtungen des privaten Rechts einen Bericht zu erstellen und diesen fortzuschreiben. Der Bericht gibt den Einwohnerinnen und Einwohnern sowie den Ratsmitgliedern der Gemeinde Senden Informationen zur wirtschaftlichen Tätigkeit.

Der vorliegende Beteiligungsbericht gibt den gesetzlich geforderten Überblick, an welchen Unternehmen und Einrichtungen des Privatrechts die Gemeinde beteiligt ist und wie diese strukturiert sind. Er zeigt die wirtschaftlichen Tätigkeiten auf und darüber hinaus, dass sich die Aktivität der Gemeinde Senden nicht nur auf die eigentliche Kernverwaltung beschränkt, sondern auch durch verschiedene wirtschaftliche Beteiligungen an Unternehmen gekennzeichnet ist.

Dieser Beteiligungsbericht der Gemeinde Senden basiert auf den Jahresabschlüssen der Unternehmen des Geschäftsjahres **2010**.

Senden, im Juni 2012

Holz

Bürgermeister

I. Überblick über die Beteiligungen der Gemeinde Senden

Die Gemeinde Senden ist zum 01.01.2012 an fünf Unternehmen beteiligt. Von diesen Unternehmen werden

3 als GmbH

1 als KG und

1 als Genossenschaft geführt.

Im Einzelnen handelt es sich um:

1. wfc Wirtschaftsförderung Kreis Coesfeld GmbH
2. Volksbank Senden eG
3. Netzgesellschaft Senden mbH
4. Münsterland Infrastruktur Verwaltungsgesellschaft mbH
5. Münsterland Infrastruktur Holding GmbH & Co. KG

Die nachstehende Grafik zeigt die Beteiligungen der Gemeinde Senden im Verhältnis der tatsächlichen Einlagen untereinander:

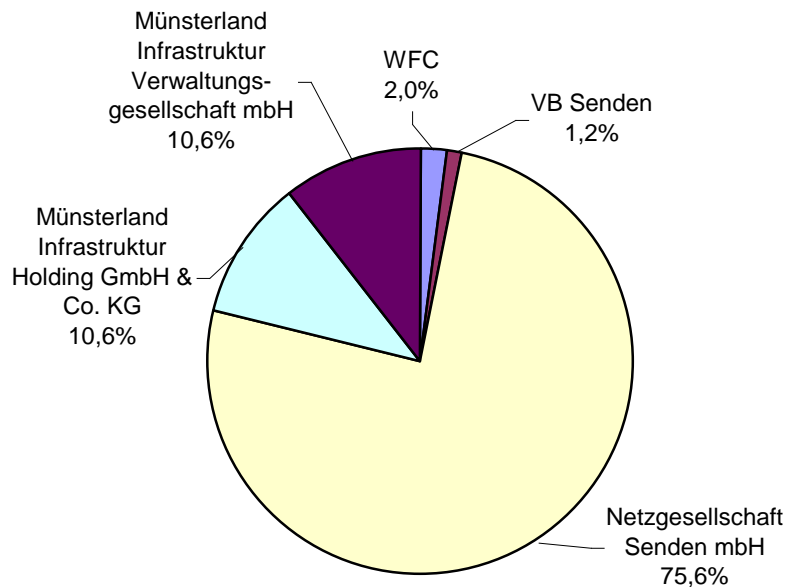

Gemeinde Senden – beteiligte Unternehmen

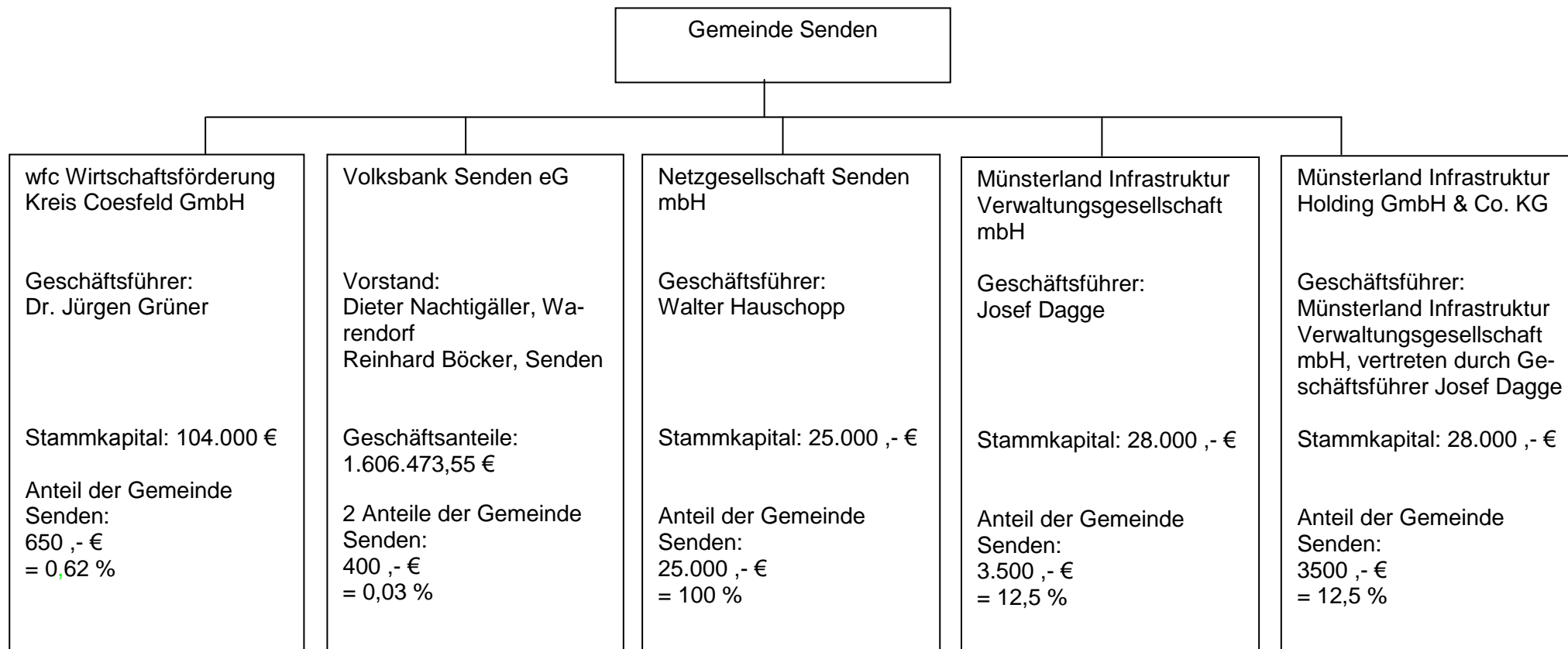

II. Darstellung der einzelnen Unternehmen

1. wfc Wirtschaftsförderung Kreis Coesfeld GmbH

Sitz der Gesellschaft:

Bahnhofstraße 22 – 24, 48249 Dülmen
Tel. 02594/782400

Öffentlicher Zweck:

Gegenstand des Unternehmens ist die Verbesserung der sozialen und wirtschaftlichen Struktur des Kreises Coesfeld sowie seiner Städte und Gemeinden durch die Förderung des Wirtschaftslebens.

Vornehmlicher Gesellschaftszweck ist die Förderung

- a) der vorhandenen Gewerbe- und Industriebetriebe sowie der Fremdenverkehrseinrichtungen,
- b) der Ansiedlung von Gewerbe und Industrie sowie Fremdenverkehrseinrichtungen.

Stammkapital:

Das Stammkapital der GmbH beträgt:	104.000 €	
Anteil der Gemeinde Senden	650,00 €	= 0,62 %

Organe der Gesellschaft:

Die Organe der Gesellschaft sind die Gesellschafterversammlung, der Aufsichtsrat und die Geschäftsführung.

Geschäftsführer:

Herr Dr. Jürgen Grüner

Vertreter der Gemeinde:

In der Gesellschafterversammlung ab November 2009:

- | | |
|------------------------------------|--------------------|
| - Stimmberechtigter Vertreter; | RM Keppler |
| - Vertreter mit beratender Stimme: | RM Hülk u. RM Moll |

Im Strukturpolitischen Beirat:

BM Holz

2. Volksbank Senden eG

Sitz der Gesellschaft:

Eintrachtstraße 5, 48308 Senden
Tel. 02597/9110

Zweck:

Betreiben von üblichen Bankgeschäften, wie z.B. Führen von Kundenkonten, Herausgabe von Krediten usw.

Geschäftsanteile am 31.12.2010:

Die Genossenschaft hat 3.815 Mitglieder mit 8.590 Anteilen (je bis zu 200,00 €):	1.606.473,55 €	
2 Anteile der Gemeinde:	400,00 €	= 0,03 %

Die Haftsumme der Genossen betrug am 31.12.2010 1.718.000,00 €.

Organe der Genossenschaft

Organe der Genossenschaft sind der Vorstand, der Aufsichtsrat und die Vertreterversammlung. Hauptamtliche Vorstandsmitglieder sind:

Herr Dieter Nachtigäller, Warendorf,
Herr Reinhard Böcker, Senden

3. Netzgesellschaft Senden mbH

Sitz der Gesellschaft:

Münsterstr. 30, 48308 Senden
Tel. 02597/6990

Gründung der Gesellschaft:

April 2008

Öffentlicher Zweck:

Gegenstand des Unternehmens ist der Betrieb, die Unterhaltung und Entscheidung über den Ausbau der örtlichen Verteilungsanlagen für Elektrizität und Gas einschließlich der Wahrnehmung aller dazugehörigen Aufgaben und Dienstleistungen

Stammkapital:

Das Stammkapital der GmbH beträgt:	25.000 €	
Anteil der Gemeinde Senden	25.000 €	= 100,00 %
Nicht rückzahlbare Kapitaleinlage	30.000 €	(2011)

Organe der Gesellschaft:

Die Organe der Gesellschaft sind die Gesellschafterversammlung und die Geschäftsführung.

Geschäftsführer:

Herr Walter Hauschopp, Senden

Vertreter der Gemeinde:

In der Gesellschafterversammlung:

- BM Holz
- RM Hues
- RM Kläver
- RM Mondwurf
- RM Rieger
- RM Schütte
- RM Lonz
- RM Peltzer
- RM Dr. Kraneburg
- RM Kasten

3.1 Beteiligungen der Netzgesellschaft Senden mbH

- Gründung der Münsterland Netz Verwaltungsgesellschaft mbH durch die Netzgesellschaften,
Gründung: Mai 2009
- Errichtung der Münsterland Netzgesellschaft mbH & Co. KG durch die beteiligten Netzgesellschaften sowie die Münsterland Netz-Verwaltungsgesellschaft mbH,
Gründung, Mai 2009

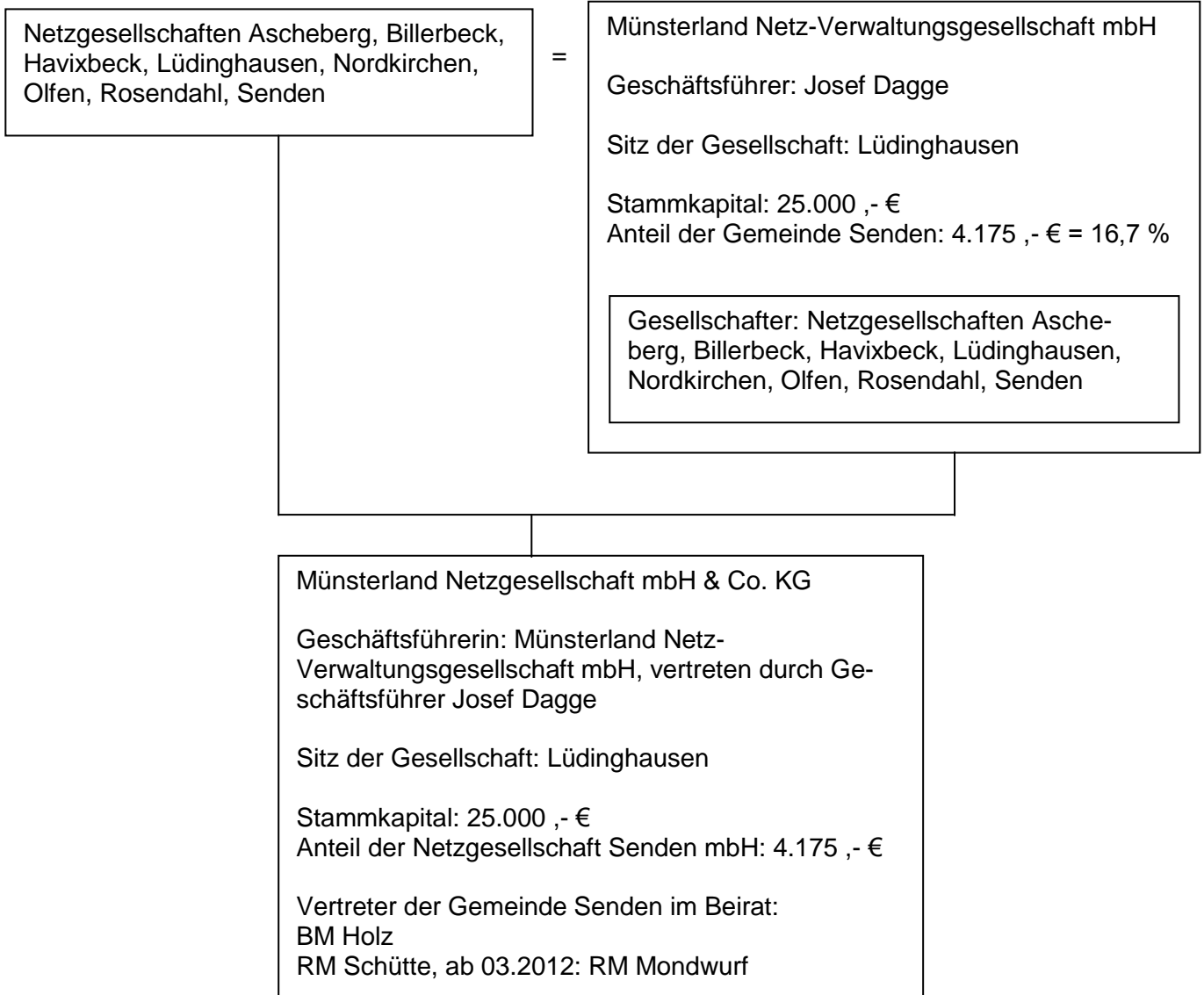

4. Münsterland Infrastruktur Verwaltungsgesellschaft mbH

Sitz der Gesellschaft:

59348 Lüdinghausen

Gründung der Gesellschaft:

Mai 2009

Öffentlicher Zweck:

Gegenstand des Unternehmens ist der Übernahme der persönlichen Haftung und der Geschäftsführung bei Handelsgesellschaften, insbesondere die Beteiligung als persönlich haftende geschäftsführende Gesellschafterin an der Münsterland Infrastruktur Holding GmbH & Co. KG.

Stammkapital:

Das Stammkapital der GmbH beträgt:	28.000 €	
Anteil der Gemeinde Senden	3.500 €	= 12,50 %

Organe der Gesellschaft:

Die Organe der Gesellschaft sind die Gesellschafterversammlung und die Geschäftsführung.

Geschäftsführer:

Herr Josef Dagge, Müllerstr. 3, 59348 Lüdinghausen

Vertreter der Gemeinde:

In der Gesellschafterversammlung:

- BM Holz

5. Münsterland Infrastruktur Holding GmbH & Co. KG

Sitz der Gesellschaft:

59348 Lüdinghausen

Gründung der Gesellschaft:

Mai 2009

Öffentlicher Zweck:

Gegenstand des Unternehmens ist das Halten und Verwalten von Beteiligungen und das Halten von Gesellschaften, deren Unternehmensgegenstand im Zusammenhang mit allen Aufgaben der öffentlichen Daseinsvorsorge, insbesondere im Zusammenhang mit der Versorgung mit Energie sowie mit dem Erwerb, der Verwaltung und der Planung, des Baus und des Betriebs sowie der Errichtung von Strom- und Gasnetzen einschließlich alternativer regenerativer Energietechniken.

Stammkapital:

Das Stammkapital der GmbH beträgt:	28.000 €	
Anteil der Gemeinde Senden	3.500 €	= 12,50 %

Organe der Gesellschaft:

Die Organe der Gesellschaft sind: Gesellschafterversammlung und Geschäftsführung.

Geschäftsführer (Komplementärin: Münsterland Infrastruktur Verwaltungsgesellschaft mbH):

Herr Josef Dagge, Müllerstr. 3, 59348 Lüdinghausen

Vertreter der Gemeinde:

In der Gesellschafterversammlung:

- BM Holz
- RM Schütte, ab 03.2012: RM Mondwurf

Münsterland Infrastruktur Verwaltungsgesellschaft mbH

